

Gespielt werden sieben Runden nach Schweizer - System

Bedenkzeit: 2 Stunden für 40 Züge, plus 30 Minuten für den Rest der Partie!

**Der Rundenplan:**

- 1. Runde: Donnerstag 20.5.93 um 10 Uhr
  - 2. Runde: Donnerstag 20.5.93 um 16 Uhr
  - 3. Runde: Freitag 21.5.93 um 16,30 Uhr
  - 4. Runde: Samstag 22.5.93 um 9 Uhr
  - 5. Runde: Samstag 22.5.93 um 15 Uhr
  - 6. Runde: Sonntag 23.5.93 um 8,30 Uhr
  - 7. Runde: Sonntag 23.5.93 um 14 Uhr
- Siegerehrung am 23.5.93 ca. 19,15 Uhr

**Der Preisfond:**

- 1. Preis: DM 300.00
- 2. Preis: DM 200.00
- 3. Preis: DM 150.00
- 4. Preis: DM 100.00
- 5. Preis: DM 50.00



Dazu gibt es weitere Sachpreise!

Zusatzpreise für mehrere "DWZ-Gruppen" (Siehe hierzu Aushang nach der 1.Runde)  
DM 30,00 + DM 20,00

\*\*\*\*\*

ACHTUNG! Achtung! Achtung!

Im Turniersaal herrscht absolutes Rauchverbot!



**Christi Himmelfahrt**  
aus Sicht von Schach - Autoren

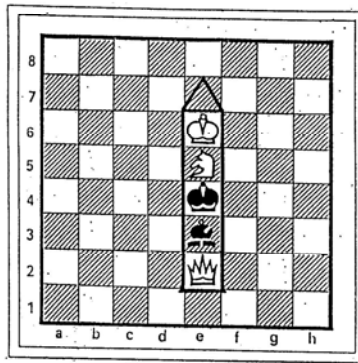

Matt in zwei Zügen

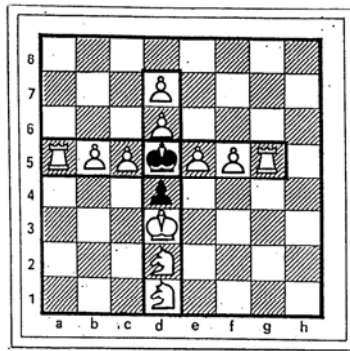

Matt in drei Zügen



Die Schweinfurter Schachklubs  
SK 1893 - SK Franken - SK Turm

*Herzlich willkommen!*

Zur  
3. offenen Schweinfurter  
Stadtmeisterschaft

Vielen Dank für Ihren Besuch

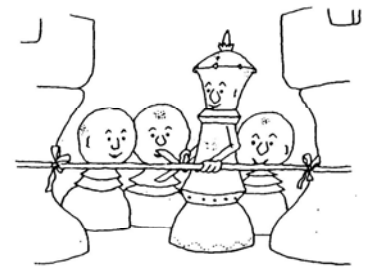

Start zur 3. offenen Stadtmeisterschaft

**Preisliste**

- Alle Biere, Säfte, Cola, Cola-Mix usw. per Flasche ..... DM 2.50
- Flasche Wasser ..... DM 2.00
- Schoppen Wein ..... DM 3.00
- Kräuterlikör Flasche o,o2-1 .. DM 1.20
- Tasse Kaffee ..... DM 1.00
- Glas Tee ..... DM 1.00

\*\*\*\*\*

- 1 Bockwurst mit "Brötchen oder Brot" DM 2.50
- 1 Rindswurst mit "Brötchen oder Brot" DM 2.50
- 1 Paar Wienerli mit Brötchen oder Brot DM 3.00
- 1 Belegtes Brötchen mit Wurst od. Käse DM 1.50
- 1 Belegtes Brot mit Wurst oder Käse DM 1.50
- 1 Stück Kuchen ..... DM 1.00
- 1 Stück Torte ..... DM 1.50

\*\*\*\*\*

Lieber Schachfreund!

Bitte bedenke, hinter der Theke stehen lauter ehrenamtliche, freiwillige Helfer der Schweinfurter Schachklubs, die ihre Freizeit opfern um Ihnen den Aufenthalt angenehmer zu machen - sollte mal etwas nicht ganz so klappen, üben Sie Nachsicht und beschweren Sie sich nur beim Organisations - Chef Claus Bebersdorf, der kann einiges wegstecken!

Danke für Ihr Verständnis!

**Zur Unterhaltung**

**Das Bad am Samstagabend**

(Nicht von Wilhelm Busch)

Weiß: Puck Schwarz: Troll

- 1. e2-e4 e7-e5
- 2. Sg1-f3 d7-d6
- 3. d2-d4 Sb8-c6
- 4. d4-d5 Sc7-e7
- 5. Sb1-c3 f7-f5

Nichts Böses ahnend, betrat der König die heiligen Hallen der Badeanstalt.

- 6. Lc1-g5 h7-h6
- 7. Lg5-h4 g7-g5

Wo es hieß: „Kasse“, erstand er eine Einlaßkarte (zu deutsch: „Billet“).

- 8. Sf3xe5 d6xe5
- 9. Dd1-h5†

Diesen ersten kleinen Spritzer nahm der schwarze König nicht weiter tragisch.

- 9. ——— Ke8-d7
- 10. Lh4xg5 Lf8-g7
- 11. Lf1-b5†

Aber dann wurde es ernst. Von rauhen Händen wurde er gepackt und — Platsch! — ins Schwimmbassin geworfen ...

- 11. ——— Kd7-d6
- 12. Lg5-e3 f5-f4

und getaucht, wobei ihm die Sekunden zu Ewigkeiten wurden und ihm alle seine Sünden einfielen.

- 13. Le3xf4 e5xf4

Die nächste Leidensstation, wohin man ihn schleppte, war das Moorbad. Der Teufel selbst konnte nicht schwärzer sein als dieser schwarze König, als er die Wanne verließ.

- 14. e4-e5† Kd6-c5

Dann kam ein Badewärter und verfrachtete ihn in das römisch-irisch-persische

Schwitzbad. Dichte Dampfwolken umwallten ihn, und sein Blutdruck erklimmte ungeahnte Höhen.

- 15. Sc3-a4†

In der nächsten Abteilung wurde er mit einem dicken Schlauch mit kaltem Wasser (Brrrr!) „angestrahlt“, daß ihm die Zähne klapperten.

- 15. ——— Kc5xb5

Kaum war diese Prozedur zu Ende, nahm sich eine Dame (!) seiner an.

- 16. Dh5-e2† Kb5xa4
- 17. De2-c4† Ka4-a5

Hier wurde er gebürstet, geschrubbt und geschwabbelt, daß es nur so eine Art hatte und ihm abwechselnd kalt und siedend heiß wurde.

- 18. b2-b4† Ka5-a4
- 19. Dc4-b3† Ka4-b5

Von da ward er in den Männer-Schönheitssalon geschubst, genannt „Sauna“, der man, um zehn Jahre verjüngt, mit geschwellter Brust, einem Adonis gleich, entsteigt.

- 20. a2-a4† Kb5-b6
- 21. a4-a5†

Dann lief er einem Masseur in die Quer der ihm mit kundiger Hand frottierte, massierte und knetete wie synthetischen Gummi, daß es nur so quietschte.

- 21. ——— Kb6-b5
- 22. c2-c4† Kb5-a6

Der König war wie gerädert.

- 23. b4-b5 matt.

Der Bademeister, ein freundlicher Mann, frug ihn, wie ihm das Bad bekommen habe, worauf der König mit erhobener Hand erzürnt rief: „Nie wieder!“ und entwand.

E. Ramin, Stuttgart

### 3. Offene Stadtmeisterschaft Schweinfurt: 20.-23.05.1993

Pl.	Name	Geb. am	DWZ	Verein	Rd. 1	Rd. 2	Rd. 3	Rd. 4	Rd. 5	Rd. 6	Rd. 7	Punkte
1	Golda,Harald	02.10.68	2104 - 31	SF Sand	1 23	1 8	1 19	1 12	1 7	1 5	½ 2	<b>6,5</b>
2	Rehm,Manfred	01.09.61	1969 - 49	SV 1919 Heidingsfeld	1 31	1 16	0 12	1 13	1 15	1 7	½ 1	<b>5,5</b>
3	Rink,Christian	23.02.75	1893 - 23	SC 1893 Schweinfurt	1 24	0 12	1 32	1 14	1 8	½ 4	1 5	<b>5,5</b>
4	Gernert,Ingolf	11.09.66	1938 - 23	SC Kitzingen von 1905	1 36	1 11	1 13	0 7	1 12	½ 3	1 18	<b>5,5</b>
5	Calzada,Francisco		-----	SV Tübingen (??)	1 30	1 28	1 22	1 6	1 9	0 1	0 3	<b>5,0</b>
6	Werner,Bernd-Michael	27.07.51	2079 - 97	HP Böblingen	1 14	1 15	0 7	0 5	1 22	1 12	1 13	<b>5,0</b>
7	Nevermann,Jens	19.12.68	1912 - 4	TSG Wismar	1 38	1 10	1 6	1 4	0 1	0 2	½ 9	<b>4,5</b>
8	Full,Joachim	12.09.66	1958 - 17	SC 1947 Berggrheinfeld	1 29	0 1	1 24	1 21	0 3	1 26	½ 10	<b>4,5</b>
9	Kassubek,Wolfgang	04.09.58	2023 - 28	SK Franken Schweinfurt	0 13	1 30	1 23	1 20	0 5	1 16	½ 7	<b>4,5</b>
10	Bebersdorf,Claus	14.06.36	2004 - 52	SK Franken Schweinfurt	1 27	0 7	0 20	1 25	1 35	1 14	½ 8	<b>4,5</b>
11	Berg,Gerd	02.07.53	-----	SV Derschlag	1 35	0 4	½ 27	0 22	1 33	1 31	1 21	<b>4,5</b>
12	Reinl,Fred	18.12.63	1848 - 6	SC 1947 Berggrheinfeld	1 33	1 3	1 2	0 1	0 4	0 6	1 25	<b>4,0</b>
13	Steinmetz,Rainer	07.10.57	1716 - 26	Spvgg. 1933 Hambach	1 9	1 20	0 4	0 2	1 17	1 15	0 6	<b>4,0</b>
14	Dittmann,Ulrich	12.01.71	1754 - 29	SV Würzburg 1865	0 6	1 25	1 17	0 3	1 24	0 10	1 19	<b>4,0</b>
15	Feichtner,Erich	30.07.57	1874 - 17	SC 1893 Schweinfurt	1 25	0 6	1 35	1 31	0 2	0 13	1 29	<b>4,0</b>
16	Edelmann,Klaus	08.03.63	1820 - 21	SC 1947 Berggrheinfeld	1 40	0 2	0 21	1 28	1 29	0 9	1 26	<b>4,0</b>
17	Neubauer,Jaroslaus	04.12.50	2012 - 25	SK Franken Schweinfurt	1 32	0 19	0 14	1 23	0 13	1 27	1 30	<b>4,0</b>
18	Schmied,Andreas	30.03.59	1910 - 25	SV Vimbuch	½ 39	0 22	1 36	1 27	1 26	½ 19	0 4	<b>4,0</b>
19	Schmitz,Wolfgang	18.06.62	1864 - 4	SV 1919 Heidingsfeld	1 37	1 17	0 1	0 26	1 20	½ 18	0 14	<b>3,5</b>
20	Patzer,Joachim	16.06.29	1847 - 28	SC 1893 Schweinfurt	1 21	0 13	1 10	0 9	0 19	1 23	½ 22	<b>3,5</b>
21	Wiener,Horst	20.11.49	2006 - 31	SK Franken Schweinfurt	0 20	1 36	1 16	0 8	½ 31	1 22	0 11	<b>3,5</b>
22	Gossmann,Ewald	09.05.51	1873 - 35	SF Burgsinn	½ 26	1 18	0 5	1 11	0 6	0 21	½ 20	<b>3,0</b>
23	Klemm,Marco	29.03.72	1804 - 26	SV Oelsburg	0 1	1 34	0 9	0 17	1 37	0 20	1 35	<b>3,0</b>
24	Mantel,Walter	02.02.39	1639 - 17	DJK Abersfeld	0 3	1 33	0 8	1 37	0 14	0 29	1 31	<b>3,0</b>
25	Schönstein,Thomas	15.07.64	1574 - 8	TUS 1868 Weissdorf	0 15	0 14	1 38	0 10	1 28	+ 32	0 12	<b>3,0</b>
26	Fuchs,Otto	15.02.27	1585 - 8	SK Franken Schweinfurt	½ 22	½ 39	+ 28	1 19	0 18	0 8	0 16	<b>3,0</b>
27	Trice,Mark	17.02.60	1669 - 9	SC Turm 82 Schweinfurt	0 10	1 38	½ 11	0 18	½ 32	0 17	1 37	<b>3,0</b>
28	Kolosnjaji,Janko	09.04.35	1866 - 17	SK Franken Schweinfurt	1 34	0 5	- 26	0 16	0 25	1 33	1 36	<b>3,0</b>
29	Bürger,Norbert	24.09.55	1605 - 18	SF Phalanx Zellingen	0 8	0 35	1 30	1 39	0 16	1 24	0 15	<b>3,0</b>
30	Breitenbach,Joachim	06.02.59	1821 - 19	TSV Langenprozelten 1912	0 5	0 9	0 29	1 38	1 39	1 35	0 17	<b>3,0</b>
31	Alm,Christopher	30.05.78	1712 - 9	SK Franken Schweinfurt	0 2	1 40	1 39	0 15	½ 21	0 11	0 24	<b>2,5</b>
32	Fleischmann,Bernd	25.07.61	1627 - 19	Spvgg. 1933 Hambach	0 17	1 37	0 3	½ 33	½ 27	- 25	½ 34	<b>2,5</b>
33	Kahkaschan,Jasmin	05.04.81	1131 - 2	SC 1893 Schweinfurt	0 12	0 24	1 34	½ 32	0 11	0 28	1 38	<b>2,5</b>
34	Fehr,Wolfgang	01.06.50	1453 - 10	TSV Bad Kissingen	0 28	0 23	0 33	0 35	1 36	1 40	½ 32	<b>2,5</b>
35	Heuberger,Josef	24.12.36	1558 - 19	SV 1919 Heidingsfeld	0 11	1 29	0 15	1 34	0 10	0 30	0 23	<b>2,0</b>
36	Glöckler,Jürgen	25.06.59	1584 - 12	SC Turm 82 Schweinfurt	0 4	0 21	0 18	1 40	0 34	1 38	0 28	<b>2,0</b>
37	Fußmann,Rolf	08.12.64	1284 - 2	TUS 1868 Weissdorf	0 19	0 32	1 40	0 24	0 23	1 39	0 27	<b>2,0</b>
38	Müller,Christian	25.11.75	1251 - 3	SK Franken Schweinfurt	0 7	0 27	0 25	0 30	1 40	0 36	0 33	<b>1,0</b>
39	Dienebier,Robert	06.05.56	1528 - 14	Spvgg. 1933 Hambach	½ 18	½ 26	0 31	0 29	0 30	0 37	0 40	<b>1,0</b>
40	Feichtner,Thorsten	04.02.81	-----	SC 1893 Schweinfurt	0 16	0 31	0 37	0 36	0 38	0 34	1 39	<b>1,0</b>



Rainer Dittmann (TL), Christian Rink (3.), Manfred Rehm (SV Heidingsfeld) (2.), Harald Golda (1.)



Christian Rink (3. und 1. Jugend-Stadtmeister), Christopher Alm (2. Jugend-Stadtmeister), Rainer Dittmann (Turnierleiter), Herbert Müller (Städtischer Sportreferent), Jasmin Kahkaschan (3. Jugend-Stadtmeisterin), Johannes Teschemacher (2. Vorsitzender USV), Harald Golda (1.), Manfred Rehm (SV Heidingsfeld) (2.)

Nr.	Name	Verein	ZPS-Nr.	Ge.	DWZ	Pu.	Sp.	Erfolg
1	GOLDA,HARALD	SCHACHFREUNDE SAND E.V.	28019-019	M	2104 - 31	5½	6	2225
2	REHM,MANFRED	SV 1919 HEIDINGSFELD	28011-090	M	1969 - 49	5½	7	2123
3	RINK,CHRISTIAN	SK 1893 SCHWEINFURT EV.	28010-082	M	1893 - 23	4½	6	1996
4	GERNERT,INGULF	SC KITZINGEN VON 1905	28006-089	M	1938 - 23	4½	6	2065
5	CALZADA FRANCISCO	SV TÜBINGEN (??)	C -	M	-----	5	7	2123
6	WERNER,BERND-MICHAEL	HP BÖBLINGEN	C0505-109	M	2079 - 97	5	6	2147
7	NEVERMANN,JENS	TSG WISMAR	E1501-043	M	1912 - 4	4½	7	2070
8	FULL,JOACHIM	SC 1947 BERGRHEINFELD	28050-046	M	1958 - 17	4½	7	1967
9	KASSUBEK,WOLFGANG	SK FRANKEN SCHWEINFURT	28012-029	M	2023 - 28	4½	6	2063
10	BEBERSDORF,CLAUS	SK FRANKEN SCHWEINFURT	28012-002	M	2004 - 52	4½	7	1894
11	BERG GERD	SV DERSCHLAG	63301-076	M	-----	4½	7	1870
12	REINL,FRED	SC 1947 BERGRHEINFELD	28050-001	M	1848 - 6	4	7	1923
13	STEINMETZ,RAINER	SPVGG.1933 HAMBACH E.V.	28060-031	M	1716 - 26	4	7	2012
14	DITTMANN,ULRICH	SV WÜRZBURG 1865	28002-180	M	1754 - 29	4	7	1919
15	FEICHTNER,ERICH	SK 1893 SCHWEINFURT EV.	28010-118	M	1874 - 17	4	7	1853
16	EDELMANN,KLAUS	SC 1947 BERGRHEINFELD	28050-032	M	1820 - 21	3	6	1847
17	NEUBAUER,JAROSLAUS	SK FRANKEN SCHWEINFURT	28012-126	M	2012 - 25	4	7	1860
18	SCHMIED,ANDREAS	SV VIMBUCH	10621-132	M	1910 - 25	4	7	1793
19	SCHMITZ,WOLFGANG	SV 1919 HEIDINGSFELD	28011-145	M	1864 - 4	3½	7	1815
20	PATZER,JOACHIM	SK 1893 SCHWEINFURT EV.	28010-028	M	1847 - 28	3½	7	1946
21	WIENER,HORST	SK FRANKEN SCHWEINFURT	28012-188	M	2006 - 31	3½	6	1875
22	GOSSMANN,EWALD	SF BURGSINN	28033-138	M	1873 - 35	2	5	1811
23	KLEMM,MARCO	SV Oelsburg	70233-056	M	1804 - 26	3	7	1723
24	MANTEL,WALTER	DJK ABERSFELD TSV	28058-008	M	1639 - 17	3	7	1604
25	SCHÖNSTEIN,THOMAS	TUS 1868 WEISSDORF	25316-046	M	1574 - 8	2	6	1618
26	FUCHS,OTTO	SK FRANKEN SCHWEINFURT	28012-018	M	1585 - 8	2	6	1673
27	TRICE,MARK	SC TURM 82 SCHWEINFURT	28070-080	M	1669 - 9	2½	6	1624
28	KOLOSNAJAI,JANKA	SK FRANKEN SCHWEINFURT	28012-114	M	1866 - 17	3	5	1685
29	BUERGER,NORBERT	SF PHALANX ZELLINGEN	28066-002	M	1605 - 18	3	7	1678
30	BREITENBACH,JOACHIM	TSV LANGENPROZELTEN 1912	28067-002	M	1821 - 19	3	6	1698
31	ALM,CHRISTOPHER	SK FRANKEN SCHWEINFURT	28012-184	M	1712 - 9	1½	5	1638
32	FLEISCHMANN,BERND	SPVGG.1933 HAMBACH E.V.	28060-071	M	1627 - 19	2½	6	1544
33	KAHKASCHAN,JASMIN	SK 1893 SCHWEINFURT EV.	28010-124	W	1131 - 2	2½	6	1388
34	FEHR,WOLFGANG	TSV BAD KISSINGEN	28022-080	M	1453 - 10	1½	6	1424
35	HEUBERGER,JOSEF	SV 1919 HEIDINGSFELD	28011-115	M	1558 - 19	2	6	1607
36	GLOECKLER,JUERGEN	SC TURM 82 SCHWEINFURT	28070-035	M	1584 - 12	1	6	1447
37	FÜBMANN,ROLF	TUS 1868 WEISSDORF	25316-045	M	1284 - 2	1	6	1341
38	MÜLLER,CHRISTIAN	SK FRANKEN SCHWEINFURT	28012-189	M	1251 - 3	0	6	1162
39	DIENEBIER,ROBERT	SPVGG.1933 HAMBACH E.V.	28060-038	M	1528 - 14	1	6	1380
40	FEICHTNER,THORSTEN	SK 1893 SCHWEINFURT EV.	28010-121	M	-----	1	7	1148